



## Dedal i Ikar

Dedal był znanym **konstruktorem** i artystą. Zamieszkał na Krecie. Poproszony przez króla Minosa zbudował **labirynt** dla Minotaura –



olbrzymia z głową byka. Potem nie mógł jednak opuścić wyspy, ponieważ znał plan labiryntu.

Dedal czuł się na Krecie jak w więzieniu. Żeby uciec, zbudował dla siebie i syna Ikara skrzydła z piór sklejonych woskiem.

Pewnego dnia odlecieli. Dedal ostrzegał Ikara, żeby nie leciał za blisko słońca. Jednak Ikar nie posłuchał. Poleciał za wysoko. Słońce roztopiło **wosk** i pióra się rozpadły. Ikar spadł.

Dedal dotarł na ląd. Było mu smutno, że nie uratował Ikara. Morze wokół jednej z wysp greckich nazwano Morzem Ikaryjskim...

### ( NOWE SŁOWA )

Dedal i Ikar to postaci z **mitów** greckich. Mity to opowieści o dawnych bohaterach, bogach i zdarzeniach wymyślonych przez Greków. Mity opisują losy fantastycznych postaci, próbują wyjaśnić powstanie świata i zjawiska przyrody. Zbiór mitów to **mitologia**.

1. Kto to jest Dedal?
2. Kto to jest Ikar?
3. Kim był Minotaur?
4. Co zrobił Dedal na Krecie?
5. Dlaczego Dedal nie mógł opuścić wyspy?
6. Co zrobił Dedal, aby uciec z Krety?
7. Co się stało z Ikarem?
8. Znajdź na mapie Kretę i Morze Ikaryjskie.

# Tropiciel słówek



## 1. Zrób 3 karty do słowniczka

LITERA

SŁOWO



OBJAŚNIENIE

ZDJĘCIE/OBRAZEK

.....

.....

.....

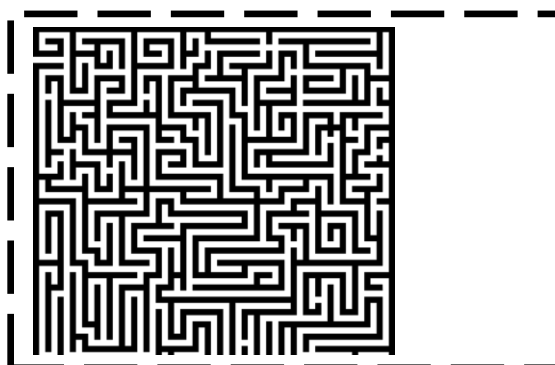

.....

.....

ZDANIE

.....

.....



# Tropiciel słówek



LITERA

[Empty dashed box for writing a letter]

SŁOWO

konstruktor

OBJAŚNIENIE

.....  
.....  
.....

ZDJĘCIE/OBRAZEK

[Empty dashed box for drawing or pasting a picture]

ZDANIE

.....  
.....

# Tropiciel słówek



LITERA

[Empty dashed box for writing a letter]

SŁOWO

[Empty dashed box for writing a word]

OBJAŚNIENIE

*wyrabiają go pszczoły  
robi się z niego świece*

.....  
.....

ZDJĘCIE/OBRAZEK

[Empty dashed box for drawing or pasting an image]

ZDANIE

.....  
.....



## Praca w parach



**Powiedz koledze/koleżance, jak się wydostać ze labiryntu. Możesz użyć słów z chmurki**

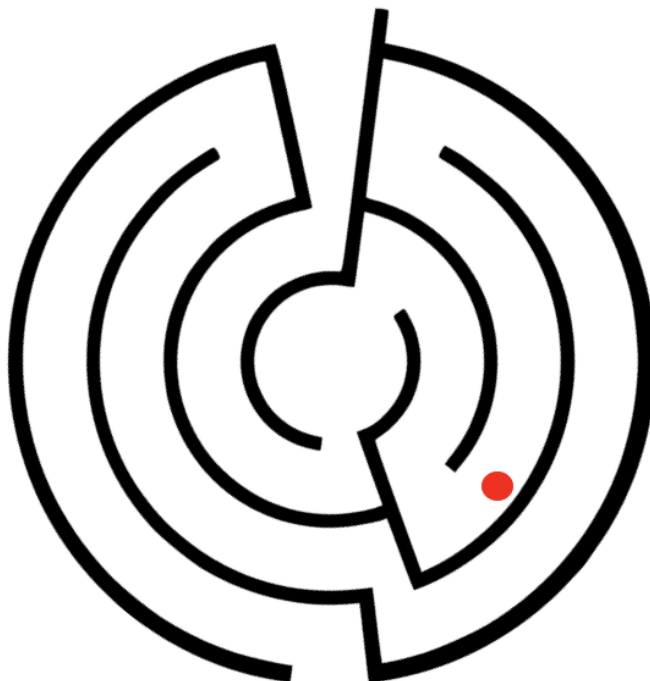

# Zaznacz dłuższą i krótszą trasę różnymi kolorami. Zapisz instrukcję wyjścia z labiryntu



## A. trasa dłuższa

Najpierw .....

.....

.....

.....

.....

.....

## B. trasa krótsza

Najpierw .....

.....

.....

.....

.....

.....



# W domu też można się zgubić.

## Zaznacz na planie pomieszczenia



twój pokój, kuchnia, łazienka, toaleta, salon, sypialnia rodziców,  
korytarz

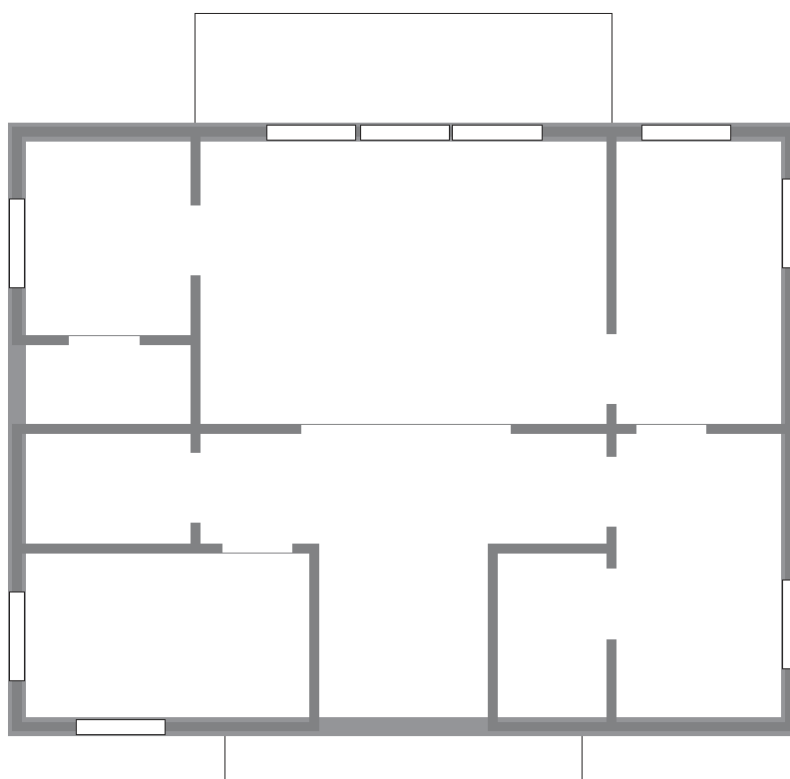

**Powiedz koledze, gdzie jest twój pokój i jak dojść z twojego pokoju do:**

- A. kuchni
- B. toalety

na, pod, obok, przy, koło, między, nad, przed, za, po lewej stronie, po prawej stronie

# Zapisz swoją instrukcję



Mój pokój jest .....

.....

.....

.....

A. trasa z twojego pokoju do kuchni

.....

.....

.....

.....

B. trasa z twojego pokoju do toalety

.....

.....

.....

.....

.....

